Ritratti di alcune Dame e Damigelle

DELLA

CORTE DI CARLO EMANUELE I.

riprodotti a fac-simile

DA

PIETRO CARLEVARIS.

Dall'esemplare della Biblioteca Nazionale

Tip. Vincenzo Bona — Torino

PROVINCIALE
BIBLIOTECA

N. 1. *L'Infanta Donna Catelina.*

Caterina, figlia di Filippo II re di Spagna, nacque a Madrid nel 1567, e morì a Torino li 6 novembre 1597. Sposò in marzo 1585 Carlo Emanuele I duca di Savoia.

» 2. *L'Infanta Donna Catelina.*

» 3. *Donna Matilda di Savoia.*

Figlia di Emanuel Filiberto duca di Savoia e di Beatrice di Langosco marchesa di Pianezza. Sposò li 26 febbraio 1607 Carlo di Simiana, signore d'Albigny, cavaliere dell'Annunziata, e morì a Susa nel 1639.

» 4. *Donna Beatrice di Mendozza.*

» 5. *Donna Luisa Maurique.*

» 6. *Donna Anna di Mendozza.*

» 7. *Donna Giovanna Maurique Orense.*

» 8. *Donna Olimpia del Pozzo.*

Figlia di Lodovico dal Pozzo Conte di Viveron e Reano e di Lucrezia Valperga di Masino, moglie nel 1594 di Carlo Scarampi Crivelli marchese di Canelli.

» 9. *Donna Margarita Ferrero.*

Figlia di Sebastiano Ferrero, marchese di Romagnano e di Maddalena Borromeo, moglie del conte Antonio Forni, di Modena, Grande Scudiere dei figli del duca Carlo Emanuele I.

» 10. *Donna Lucretia Doria.*

Figlia di Giulio Signore di Dolceacqua, e di Cassandra Grimaldi d'Antibo, moglie di Gaspare Porporati marchese di S. Peyre, cavaliere dell'Annunziata.

3

MUSEUM NATIONAL D'HISTOIRE NATURELLE PARIS

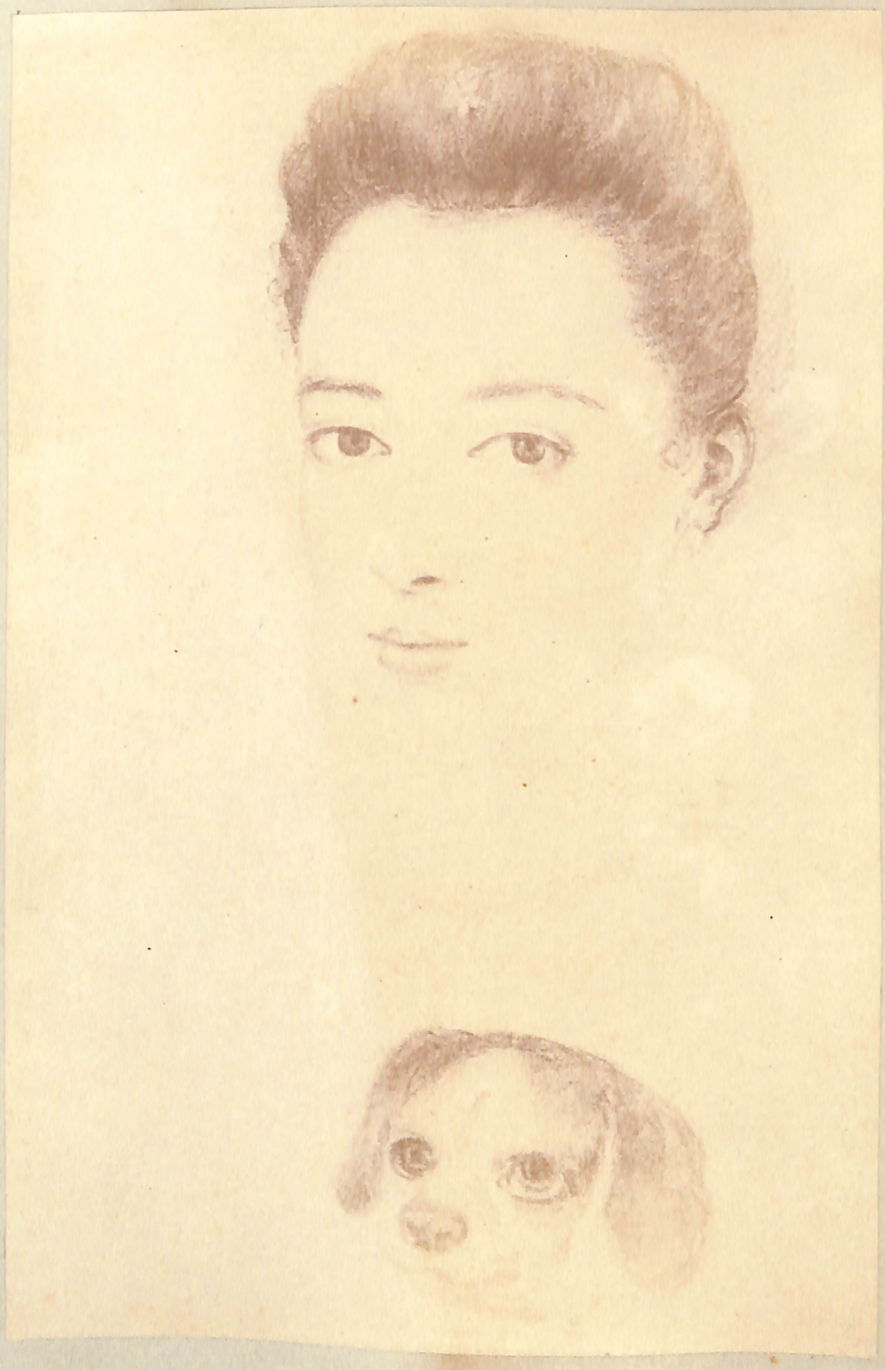

LYON DOMAINE PUBLIC

BIBLIOTECA DOMINICANA

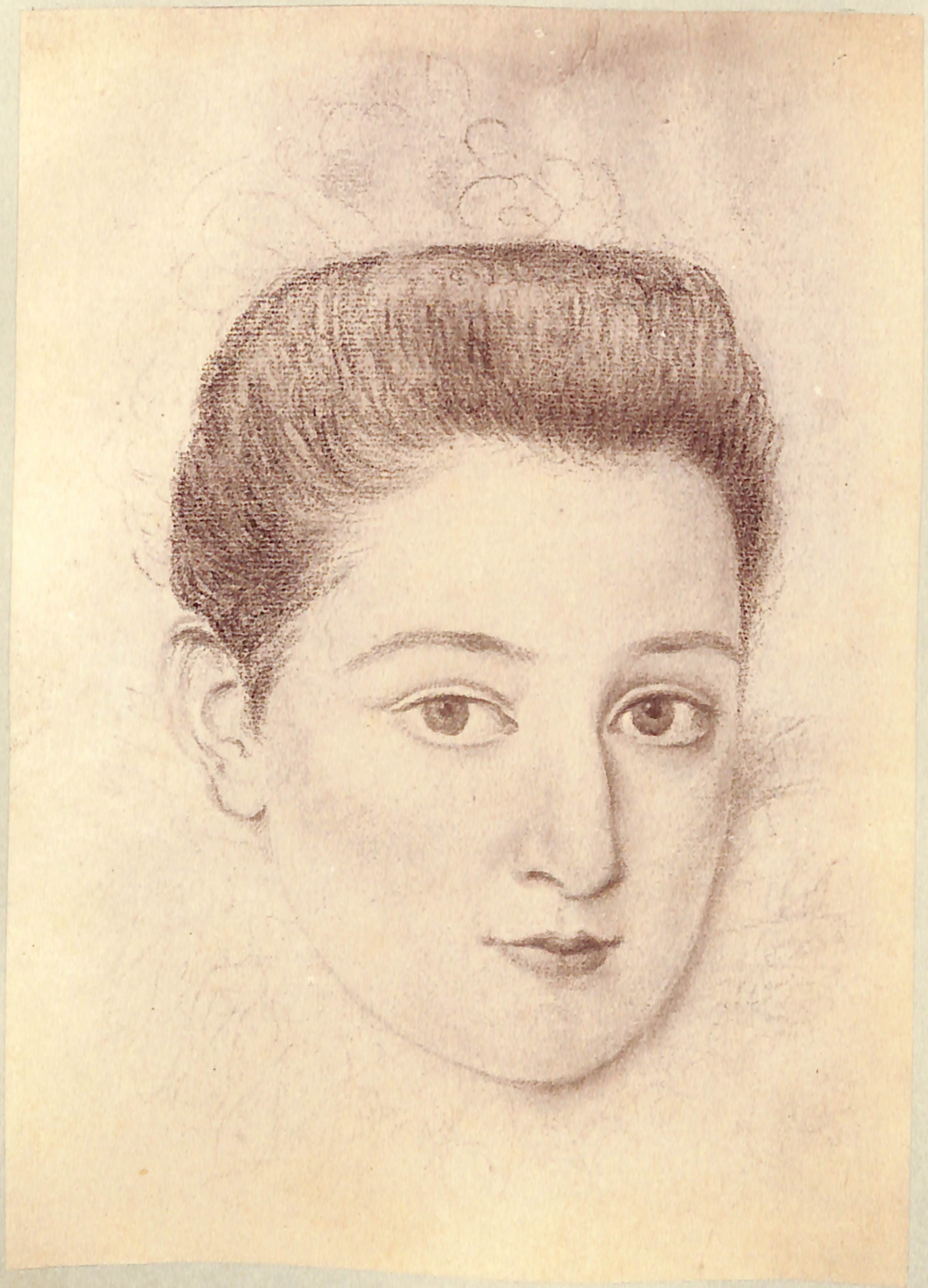

ARS LUCIS DOMINA LUX ARTIS

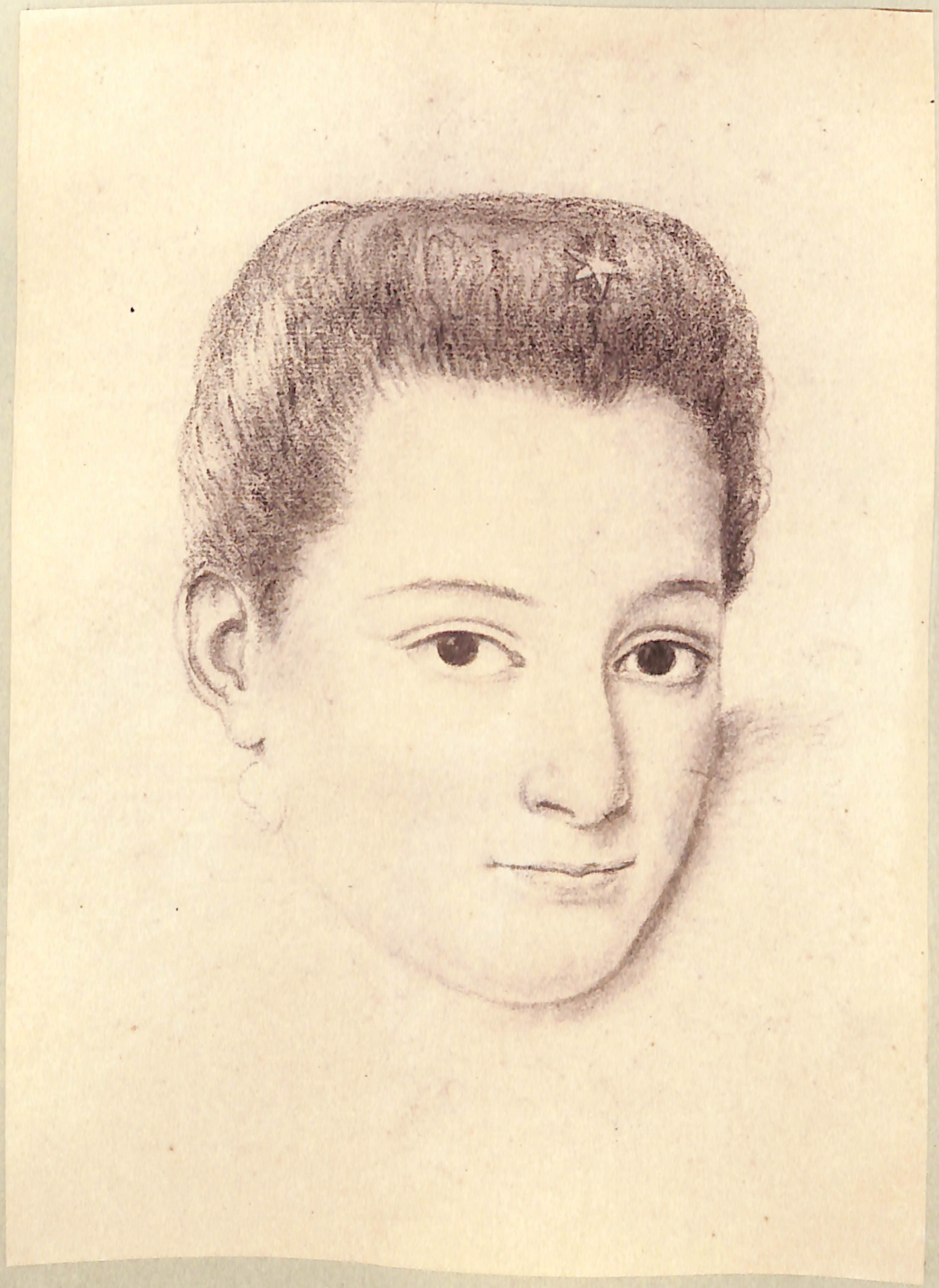

MUSEUM DOMINICAIN

ARTIS-APS LUCIS DOMINA LUX

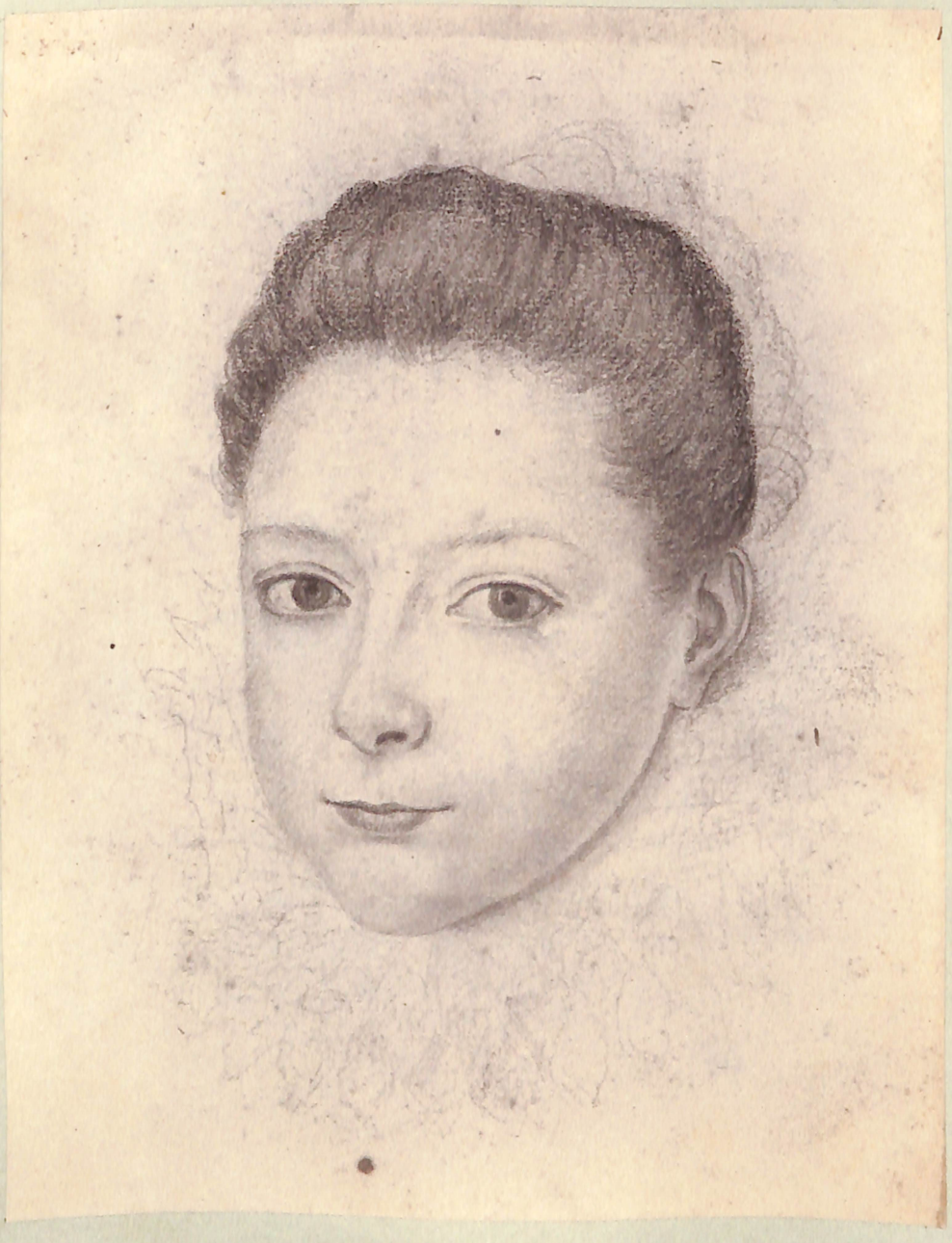

LUCIS DOMINA LUX ARTIS

BIBLIOTECA NACIONAL DE MADRID

ARS LUCIS DOMINA LUX ARTIS

MUSÉE DOMINICAIN

N. 11. *Donna Costanza Gonsaga.*

Figlia di Alfonso conte di Novellara e di Vittoria di Capua, sposò il marchese Asdrubale Mattei di Roma.

» 12. *Donna Luisa de Silva Menina.*

» 13. *Donna Beatrice di Antremonte Menina.*

Figlia di Gaspare II di Coligny, ammiraglio di Francia, e di Giacomina di Montbel contessa d'Entremont sua seconda moglie. Sposò Claudio Antonio ~~Baur~~ Bon Barone di Monillon gran ciambellano di Savoia, e portò nel di lui casato i titoli e beni della famiglia materna.

» 14. *Donna Lavinia Guasca Menina.*

Figlia di Annibale d'Alice e di Laura Bellone, sposò nel 1599 il conte Guido di Langosco, poscia Gio. Battista Gaspare Visconti signore di Fontaneto.

» 15. *Donna Orinthia Langosca Menina.*

Figlia del conte Alfonso Langosco della Motta e di Zamea Vialardi, sposò Francesco Giacomo Vagnore signore di Castelvecchio.

» 16. *Clerica Menina.*

» 17. *Donna Claudia Spinola.*

Figlia di Alfonso marchese di Garessio e Farigliano, e di Eleonora della Rovere di Vinovo, sposò li 23 gennaio 1596 Gaspare Bollero marchese di Centallo, e morì nel 1642.

» 18. *Sua Sorella (forse).*

Benedetta moglie di G. B. di Savoia marchese della Chiusa poi di Enrico di Saluzzo barone di Cardè, morì nel 1599.